

Dossier presentación

pep.pinardi.com



PRIMERA experiencia profesional

PROYECTO PILOTO DE ITINERARIOS PARA INCLUSIÓN SOCIAL

MODELO DE ACOMPAÑAMIENTO PARA LA MEJORA DE LA
EMPLEABILIDAD JUVENIL Y EL RETORNO EDUCATIVO





Conectamos el potencial de los jóvenes con empresas que apuestan por las personas

Una solución al desempleo juvenil

#conectamos

LA RAÍZ DEL PROBLEMA



**1 DE CADA 3 JÓVENES
NO TERMINAN LA ESO**

(Fuente: Panorama de la Educación OCDE octubre 2022)

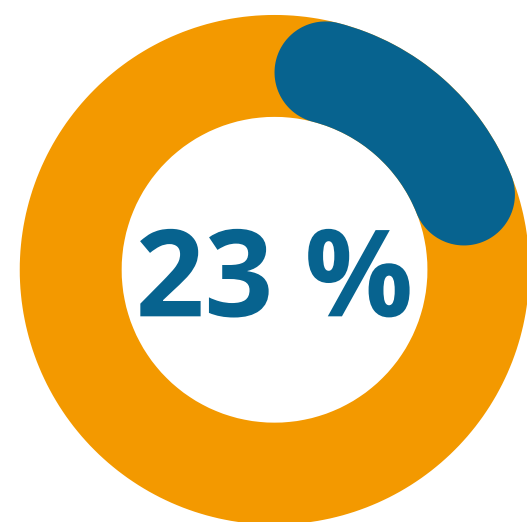

DESEMPLEO JUVENIL EN ESPAÑA

(Fuente: EUROSTAT marzo 2022)

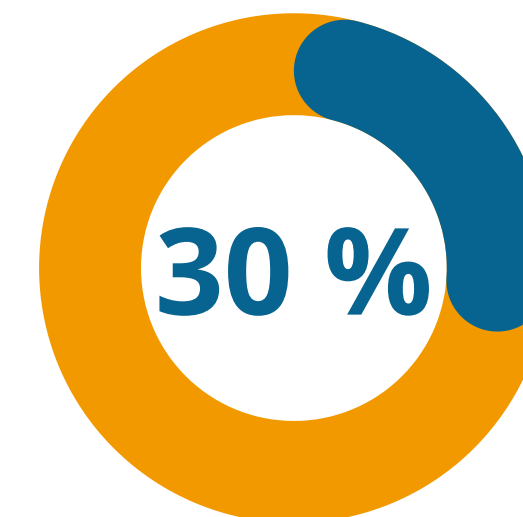

**TASA DE POBREZA HEREDADA
CUARTO PAÍS CON MAYOR
RIESGO**

(Fuente: EUROSTAT 2022)



**20,3% ENTRE 18 A 24 AÑOS
NI ESTUDIA NI TRABAJA**

(Fuente: España OCDE marzo 2022)

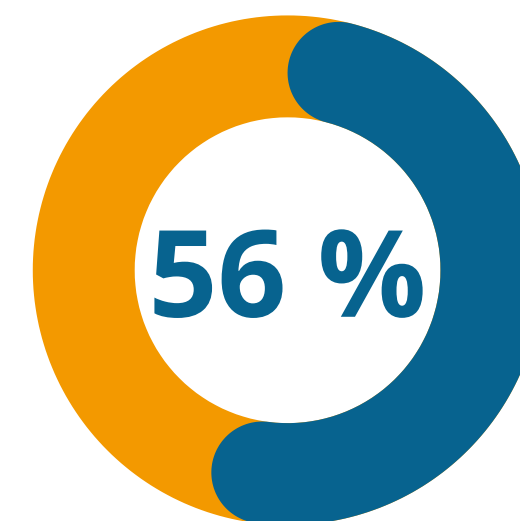

**LAS EMPRESAS PRESENTAN
PROBLEMAS EN LA BÚSQUEDA DE
PERFILES PARA CONTRATAR**

(Fuente: CEPYME Y RANDSTAT abril 2022)

NUESTRA SOLUCIÓN



A diferencia de los enfoques tradicionales, la metodología Pinardi desarrolla un programa personalizado de inmersión laboral en empresas reales. Gracias a un acompañamiento en el puesto de trabajo se facilita de forma intensiva y vivencial la adquisición de competencias personales.

El triple acompañamiento salesiano —actualización de la figura del aprendiz— ofrece una oportunidad única para conseguir un empleo gracias a la integración de las habilidades sociales y profesionales de una manera innovadora:



ACOMPañAMIENTO SOCIAL PERSONALIZADO
TUTORIZACIÓN PROFESIONAL EN EL PUESTO
MENTORÍA PROFESIONAL PARA EL DESARROLLO

SUMAR

#innovación

MÉTODO EN Y CON LA EMPRESA



#tradición

200 AÑOS DE LA FIGURA DEL APRENDIZ

¿QUÉ ES



Primera Experiencia Profesional es una nueva forma de afrontar el problema del desempleo juvenil, se trata de una experiencia formativa que permite el desarrollo personal y el descubrimiento vocacional de la mano de empresas referentes.

Primera Experiencia Profesional es un proyecto de Pinardi y la Comunidad de Madrid, financiado por el Ministerio de Inclusión, Seguridad Social y Migraciones, Unión Europea-Next Generation a través del Plan de Recuperación, Transformación y Resiliencia.

FASES

EQUIPOS



ACOMPANIAMIENTO

PROFESIONAL
EDUCATIVO
SOCIAL



EMPRESAS



CO CREACIÓN
COMPROMISO
MENTORING

VALORES



#acogida

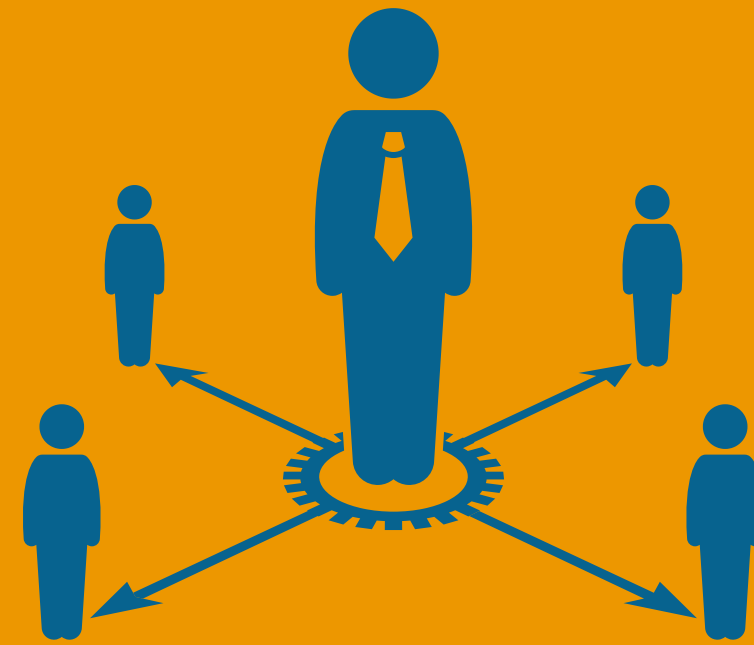

#alianzas



#protagonismo



#familiaridad



#innovación

EL VALOR DE LAS ALIANZAS

Las empresas son la clave y lo que hace diferente a la metodología PEP. El atractivo de la formación aumenta porque es 100% práctica, y ofrece referencias profesionales que inspiran y nuevos empleos para que el aprendiz pueda planificar su futuro.

Las empresas son el corazón de la metodología PEP, se implican y se comprometen en el diseño y actualización del programa formativo según las necesidades del sector, en el desarrollo del talento joven, y en la evaluación de la metodología para vincular el proyecto social con el empresarial, buscando tener un impacto en la comunidad.



¿QUIÉNES SOMOS?



Pinardi es una entidad social que tiene como finalidad la promoción integral de los jóvenes en situación de vulnerabilidad, especialmente su formación para el empleo. Pinardi es una de las entidades que conforman BoscoSocial o lo que es lo mismo, el conjunto de las Obras Sociales de Salesianos Santiago el Mayor.



Comunidad de Madrid

La Comunidad de Madrid entiende y atiende las necesidades específicas de aquellos jóvenes que necesitan para su realización personal y profesional un itinerario no reglado, singular. Porque creemos que la mejor ayuda/oportunidad que podemos proporcionar a cada persona es la madurez y la autonomía social y económica, impulsamos esta iniciativa innovadora dentro del compromiso y esfuerzo colectivo por la inclusión.

¿PARA QUIÉN?



DÓNDE:

MADRID (capital)

Atocha (sede)

Carabanchel

Sol



Alcalá de Henares

Fuenlabrada

Parla



ENTRE
18 Y 29 AÑOS



SIN HABER SUPERADO ESO
O TITULADO SIN
CONTINUIDAD
FORMATIVA



DISPONIBILIDAD HORARIA Y
COMPROMISO PARA LA
PARTICIPACIÓN ACTIVA

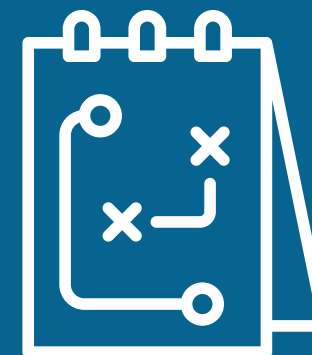

CON DIFICULTAD DE
ACCESO AL EMPLEO



CON PERMISO DE
TRABAJO EN VIGOR

EL VALOR



UN PROYECTO NEXT GENERATION PARA LAS FUTURAS GENERACIONES QUE APORTARÁ:



Que 400 jóvenes participen en un programa de aprendizaje en empresas con apoyo social, técnico y profesional, inserción laboral y/o retorno educativo.

1

2

La evaluación de los resultados del proyecto, el impacto conseguido atribuible a la metodología PEP y la relación coste/resultado.

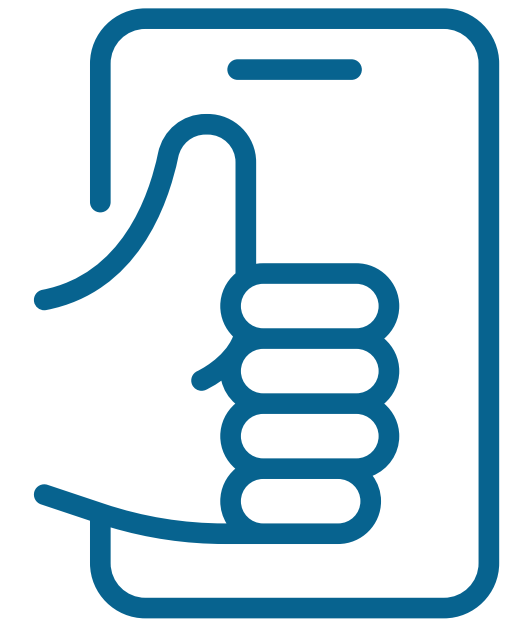

3



A la sociedad y a las políticas de inclusión una apuesta por la empleabilidad juvenil a través de modelos de colaboración público-privada eficaces y sostenibles.

¿ERES JOVEN?
¿TE INTERESA PARTICIPAR?



FORMULARIO DE DERIVACIÓN
(OTRAS ENTIDADES O TÉCNICOS)



¿ERES UNA EMPRESA?
¿TE INTERESA
NUESTRA INICIATIVA?



#conectamos



615 315 055



PEP_PINARDI



PEP@PINARDI.COM



PEP.PINARDI.COM



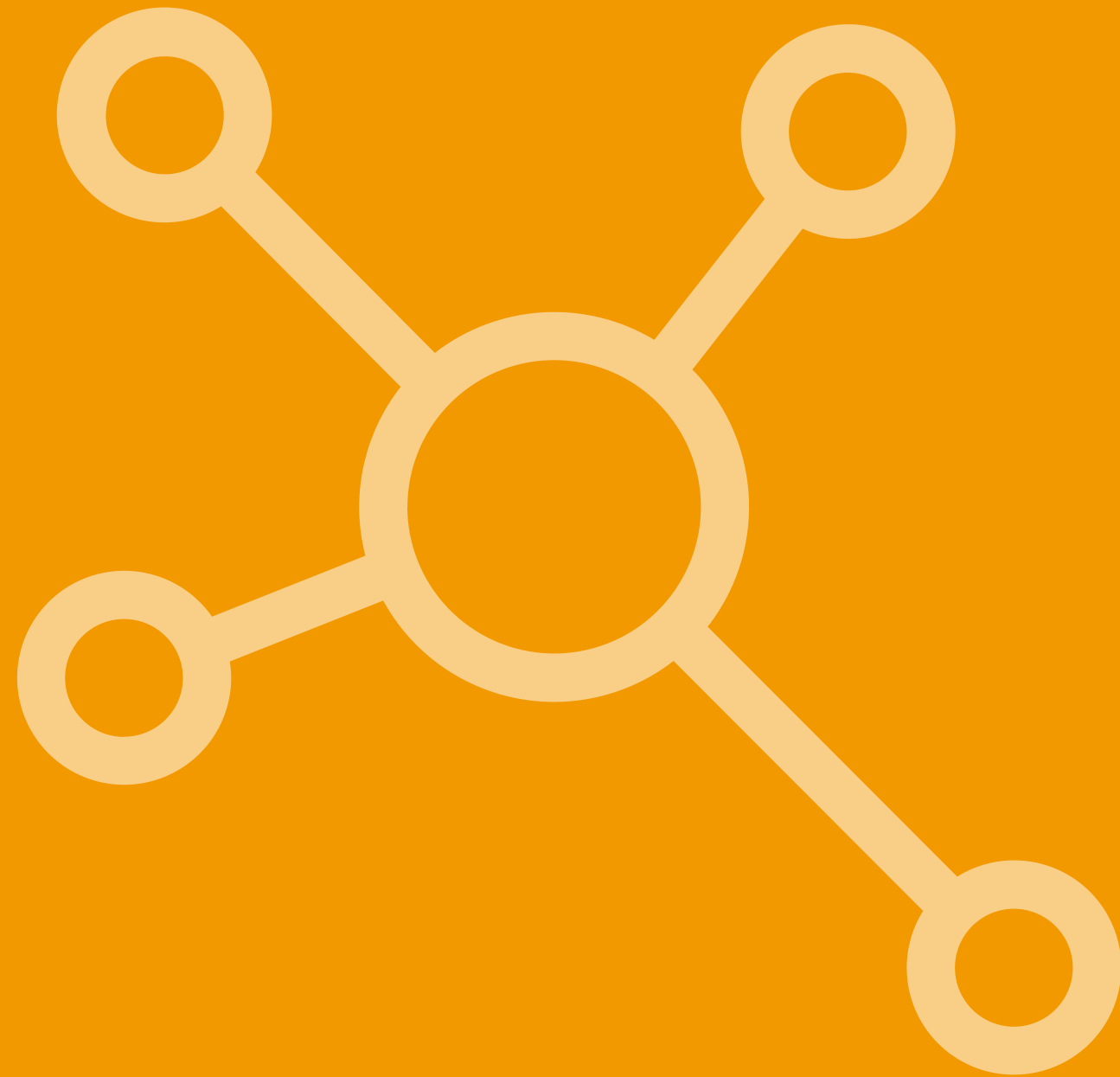

#conectamos



Pinardi

